

Aleida og Arjen Bakker
Nissumvej 26
Nissum
7870 Roslev
mussin@hotmail.com

Den 27. juni 2013

Nissumvej 26 7870 Roslev - Afgørelse - § 19 d - Skift i dyretype.

Skive Kommune har den 24. maj 2013 modtaget anmeldelse efter § 19 d i husdyrloven¹ fra Aleida og Arjen Bakker, Nissumvej 26, 7870 Roslev om et skift i dyretype.

Afgørelse

Skive Kommune meddeler hermed afgørelse jf. § 19 d i bekendtgørelse nr. 294 af 31. marts 2009², om at besætningen ændres **fra** 580 malkekøer st. race, 120 kviekalve (0-4 mdr.), 290 tyrekalve (40 – 55 kg.) og 110 kvier (20 – 26 mdr.) Svarende til 878,6 DE. **Ændret til** et dyrhold bestående af 481 malkekøer st. race, 240 tyrekalve (0-55 kg), 100 opdræt (0-5 mdr.), 160 opdræt (5-13 mdr.), 140 opdræt (13-20 mdr.) og 120 opdræt (20-26 mdr.). Svarende til 876,9 DE.

Husdyr sammensætningen er opsummeret ovenfor og vist detaljeret i tabel 1, samt bilagt 3. vilkår fra § 12 godkendelsen.

Dette kan iværksættes efter anmeldeordningen for husdyrbrug og derved uden krav om godkendelse efter husdyrbrugsloven.

Skive Kommune kan træffe den endelige afgørelse efter at have gennemført nabohøringen.

Den endelige afgørelse vil blive offentliggjort på Skive Kommunes hjemmeside i 4 uger.

Afgørelsen vil kunne påklages til Natur- og Miljøklagenævnet i en periode på 4 uger efter den er meddelt eller offentliggjort på Skive Kommunes hjemmeside.

Afgørelsen vil blive meddelt på følgende betingelse:

Der må ikke i forbindelse med ændringen af dyreholdet udføres ændringer af staldanlæg, der kræver tilladelse eller godkendelse efter §§ 10-12 i husdyrbrugsloven (eksempelvis renovering/ændring af staldgulve).

¹ Bekendtgørelse af lov om miljøgodkendelse mv. af husdyrbrug nr. 1486 af 4. december 2009.

² Bekendtgørelse nr. 294 af 31. marts 2009 om tilladelse og godkendelse m.v. af husdyrbrug med senere ændringer, herunder særligt bekendtgørelse nr. 1036 af 5. november 2012.

Teknisk Forvaltning
Natur og Miljø

Postboks 509
Rådhuspladsen 2
7800 Skive
Tlf.: 9915 5500

Fax:
CVR-nr.: 29189579
tek@skivekommune.dk
www.skive.dk

Reference.: 779-2013-25349

Henvendelse til:
Erik Kolding
Direkte tlf. 9915 6170
erko@skivekommune.dk

Er denne afgørelse, truffet på grundlag af en anmeldelse efter § 19 d, ikke udnyttet senest 2 år efter, at afgørelsen er meddelt, vil den bortfalde. Ligeledes, at har afgørelsen ikke været helt eller delvist udnyttet i 3 på hinanden følgende år, bortfalder den del, der ikke har været udnyttet i de seneste 3 år.

Sagsbehandling

Sagen er behandlet efter § 19 d i Bekendtgørelse nr. 294 af 31. marts 2009 om tilladelse og godkendelse m.v. af husdyrbrug med senere ændringer, herunder særligt bekendtgørelse nr. 1036 af 5. november 2012.

Tabel 1. Husdyr sammensætningen i nu- og ansøgt drift. DE i fremtidig produktion er 876,9.

Husdyrproduktion				
	Dyreart/ Type	Antal dyr	Dyreenheder (DE)	Vægtgrænser/ aldersgrænser
Nuværende produktion	Køer	580	778,37	
	Kviekalve	120	30,4	0-4 mdr.
	Tyrkalve til 55 kg	290	2,87	
	Kvier	110	67	20-26 mdr.
Fremtidig produktion	Køer	481	645,51	
	Kviekalve	520	229,05	0-26 mdr.
	Tyrkalve	240	2,35	Til 55 kg

StaldID	Godk. pligtig renovering	Staldsystem kode	Nudrift/ ansøgt	Antal dyr	Antal Stipladser	Evt. vægt (kg)/alder (mdr.)		Evt. mælkeydelse (EKM) /ændret fravænningsvægt i alt per årso*	Antal DE
						Ind	Ud		
ST-179525	Nej	KvMa08	Nudrift	120	0			9403,00	161,04
			Ansøgt	11	0			9403,00	14,76
		KvKs08	Nudrift	0	0	6,00	27,00		0,00
			Ansøgt	140	0	13,00	20,00		69,98
ST-179526	Nej	KvSm02	Nudrift	120	0	0,00	4,00		30,40
			Ansøgt	100	0	0,00	5,00		26,17
		KvTk01	Nudrift	290	35	40,00	55,00		2,84
			Ansøgt	240	35	40,00	55,00		2,35
ST-179528	Nej	KvMa05	Nudrift	350	0			9403,00	469,71
			Ansøgt	350	0			9403,00	469,71
		KvKs05	Nudrift	0	0	6,00	27,00		0,00
			Ansøgt	120	0	20,00	26,00		73,11
		KvKs05	Nudrift	0	0	6,00	27,00		0,00
			Ansøgt	160	0	5,00	13,00		59,80
ST-179529	Nej	KvMa09	Nudrift	15	0			9403,00	20,13
			Ansøgt	15	0			9403,00	20,13
		KvMa12	Nudrift	15	0			9403,00	20,13
			Ansøgt	15	0			9403,00	20,13
ST-179530	Nej	KvMa05	Nudrift	80	0			9403,00	107,36
			Ansøgt	90	0			9403,00	120,78
		KvKs05	Nudrift	110	0	20,00	26,00		67,01
			Ansøgt	0	0	20,00	26,00		0,00
Sum			Nudrift						878,64
			Ansøgt						876,92
Ændring alle produktioner:								-1,71	

Dyreenhederne svarer til 2010/2011 dyreenhedsberegningen.

Nabohøring

Skive Kommunes udkast til afgørelse om skift i dyretype på Nissumvej 26, 7870 Roslev, har været i høring hos naboer (tilstødende matrikler) med frist for **tilbage melding senest mandag den 24. juni 2013 kl. 14.00.**

Skive Kommune har ikke efter tids fristen udløb modtaget indsigelser fra naboerne.

Projektbeskrivelse

Den tilladte og ansøgte husdyrproduktion er beskrevet i tabel 1.

Ansøger har i nedenstående beskrevet, hvorledes bekendtgørelsen § 19 d er overholdt.

Fra Torben Ravn Pedersen, Landbo-Limfjord er der indsendt en fiktiv ansøgning skema nr.: 53.632 version 1 & 53.633 version 1 til Husdyrgodkendelse.dk, som viser at, de generelle krav til lugt er overholdt på stald niveau.

På ejendommen Nissumvej 26, 7870 Roslev er der en § 12 godkendelse på 580 malkekøer st. race, 120 kviekalve (0-4 mdr.), 290 tyrekalve (40 – 55 kg.) og 110 kvier (20 – 26 mdr.) Svarende til 878,6 DE. Dette dyrehold ønskes ændret til et dyrhold bestående af 481 malkekøer st. race, 240 tyrekalve (0-55 kg), 100 opdræt (0-5 mdr.), 160 opdræt (5-13 mdr.), 140 opdræt (13-20 mdr.) og 120 opdræt (20-26 mdr.). Svarende til 876,9 DE.

Anmeldelsen går ud på at ændre dyreholdet inden for kvægproduktionen – kvæg/kvieproduktion. Nedenstående beregninger er lavet i www.husdyrgodkendelse.dk, og de to anvendte skemaer indsendes som fiktive skemaer samtidig med denne anmeldelse.

	Nuværende	Fremtidig
Skema nr.	53.632	53.633
Dyreenheder	878,6	876,9
Lugtemission i OU	69.728	60.330
Ammoniakemission i kg N	5.344	5.049
Kvælstof ab lager	87.490	81.633
Fosfor ab lager	11.642	10.911

Følgende parameter reduceres i ansøgt drift: Ammoniakfordampning, Lugt, Kvælstof og Fosfor

Skive Kommune har gennemgået anmeldelsen efter bestemmelserne i § 19d³ og kan herefter bekræfte, at anmeldelserne er i overensstemmelse med ovennævnte bekendtgørelse.

Vurdering

Samlet er det Skive Kommunes vurdering, at ændringen af dyreholdet og den deraf ændrede udskillelse af nitrat og fosfor er i overensstemmelse med anmeldeordningens krav om ingen stigning i den samlede mængde nitrat og fosfor fra husdyrproduktionen.

Da ændringen udelukkende foregår i eksisterende staldanlæg, og der i øvrigt ikke foretages bygningsmæssige ændringer er det Skive Kommunes vurdering, at ændringen ingen betydning vil have i forhold til fredede områder, beskyttelseslinier, områder med landskabelig værdi, særlige naturbeskyttelsesinteresser, værdifulde kulturmiljøer samt nationale geologiske interesseområder.

Skive kommune vurderer, at ændringen af husdyrholdet på Nissumvej 26, ikke medfører en forøget lugt- og ammoniakemission eller nitrat/fosforudskillelse fra husdyrproduktionen. Ændringen kan derfor

³ Bekendtgørelse nr. 294 af 31. marts 2009 om tilladelse og godkendelse m.v. af husdyrbrug med senere ændringer, herunder særligt bekendtgørelse nr. 291 af 6. april 2011.

gennemføres uden at medføre miljømæssige forringelser. Det vurderes, at ingen andre parametre vil blive berørt af ændringen.

Samlet vurderer Skive Kommune derfor, at ændringen kan gennemføres uden godkendelse efter husdyrlovens § 12⁴. Det ændrede dyrehold vil herefter blive registreret, som ejendommens tilladte dyrehold.

Du kan rette spørgsmål og bemærkninger til forslaget til mig på telefon: 99 15 61 70 eller mail erko@skivekommune.dk.

Jeg kan desuden oplyse, at der til enhver tid vil være adgang til aktindsigt i ide resultater af virksomhedens egenkontrol, som tilsynsmyndigheden er i besiddelse af, jvf. offentlighedsloven, forvaltningsloven og lov om aktindsigt i miljøoplysninger.

Offentliggørelse

Denne afgørelse bliver annonceret offentligt på Skive Kommunes hjemmeside den fredag den 28. juni 2013.

Klagevejledning

Denne afgørelse kan påklages til Natur- og Miljøklagenævnet af ansøger, Miljøministeren samt enhver, der har en individuel, væsentlig interesse i sagen, jf. kapitel 7 i husdyrloven.

Klagefristen er 4 uger fra den dag, afgørelsen er offentligt annonceret. En eventuel klage skal være skriftlig, stiles til Natur- og Miljøklagenævnet og sendes til Skive Kommune, Natur og Miljø, Postboks 509 Rådhuspladsen 2, 7800 Skive eller på e-mail til: tek@skivekommune.dk. Umiddelbart efter klagefristens udløb videresender Skive Kommune klagen til Natur- og Miljøklagenævnet.

Klagen skal være modtaget af Skive Kommune senest – fredag den 26. juli 2013, klokken 12.30.

Gebyr for klage

Klagegebyret er fastsat af Natur- og Miljøklagenævnet – se www.nmkn.dk. Når klagen er modtaget i Natur- og Miljøklagenævnet, fremsender nævnet en opkrævning på gebyret. Nævnet fastsætter altid en frist på 14 dage til betaling af gebyret. Er gebyret ikke modtaget i nævnet inden fristens udløb, afvises klagen. Gebyret tilbagebetales, hvis klagesagen fører til, at den påklagede afgørelse ændres eller ophæves, klageren får helt eller delvis medhold i klagen, eller klagen afvises som følge af overskredet klagefrist, manglende klageberettigelse, eller fordi klagen ikke er omfattet af Natur- og Miljøklagenævnets kompetence.

For yderligere information om gebyrordningen henvises til Natur- og Miljøklagenævnets hjemmeside, hvor der kan findes en vejledning om ordningen. Hvis afgørelsen påklages, får ansøger besked.

Eventuelle klager har som udgangspunkt ikke opsættende virkning. Hvis afgørelsen udnyttes i klageperioden, eller mens en eventuel klage behandles af Natur- og Miljøklagenævnet, sker dette på ansøgers egen regning og risiko.

⁴ Bekendtgørelse af lov om miljøgodkendelse mv. af husdyrbrug nr. 1486 af 4. december 2009.

Hvis afgørelsen ønskes prøvet ved domstolene, skal søgsmål være anlagt senest 6 måneder efter, afgørelsen er meddelt.

Med venlig hilsen



Erik Kolding
Agronom

Dette høringsudkast er sendt til:

Beboer/ejer på/af: Nissumvej 13, 7870 Roslev
 Nissumvej 15, 7870 Roslev
 Nissumvej 20, 7870 Roslev
 Nissumvej 24, 7870 Roslev
 Nissumvej 28, 7870 Roslev
 Nissumvej 34, 7870 Roslev

Aleida og Arjen Bakker, Nissumvej 26, 7870 Roslev. E-mail: mussin@hotmail.com
Torben Ravn Pedersen-Limfjord. E-mail: trp@landbo-limfjord.dk

Sender hertil efter endt nabohøring:

Danmarks Naturfredningsforenings afdeling i Skive-Salling. E-mail: skive@dn.dk
Danmarks Naturfredningsforening. E-mail: dnskive-sager@dn.dk
Danmarks Fiskeriforening. E-mail: mail@dkfisk.dk
Danmarks Sportsfiskerforbund. E-mail: jkt@sportsfiskerforbundet.dk
Dansk Ornitologisk Forening. E-mail: natur@dof.dk
Dansk Ornitologisk Forening – Skive afd. E-mail: skive@dof.dk
Ferskvandsfiskeriforeningen. E-mail: nb@ferskvandsfiskeriforeningen.dk
Friluftsrådet i Region Limfjord Syd. E-mail: a.e.oppel@vip.cybercity.dk
Museum Salling. E-mail: many@skivekommune.dk
Sundhedsstyrelsen. E-mail: midt@sst.dk

Bilag 1. Situationsplan Nissumvej 26 7870Roslev.

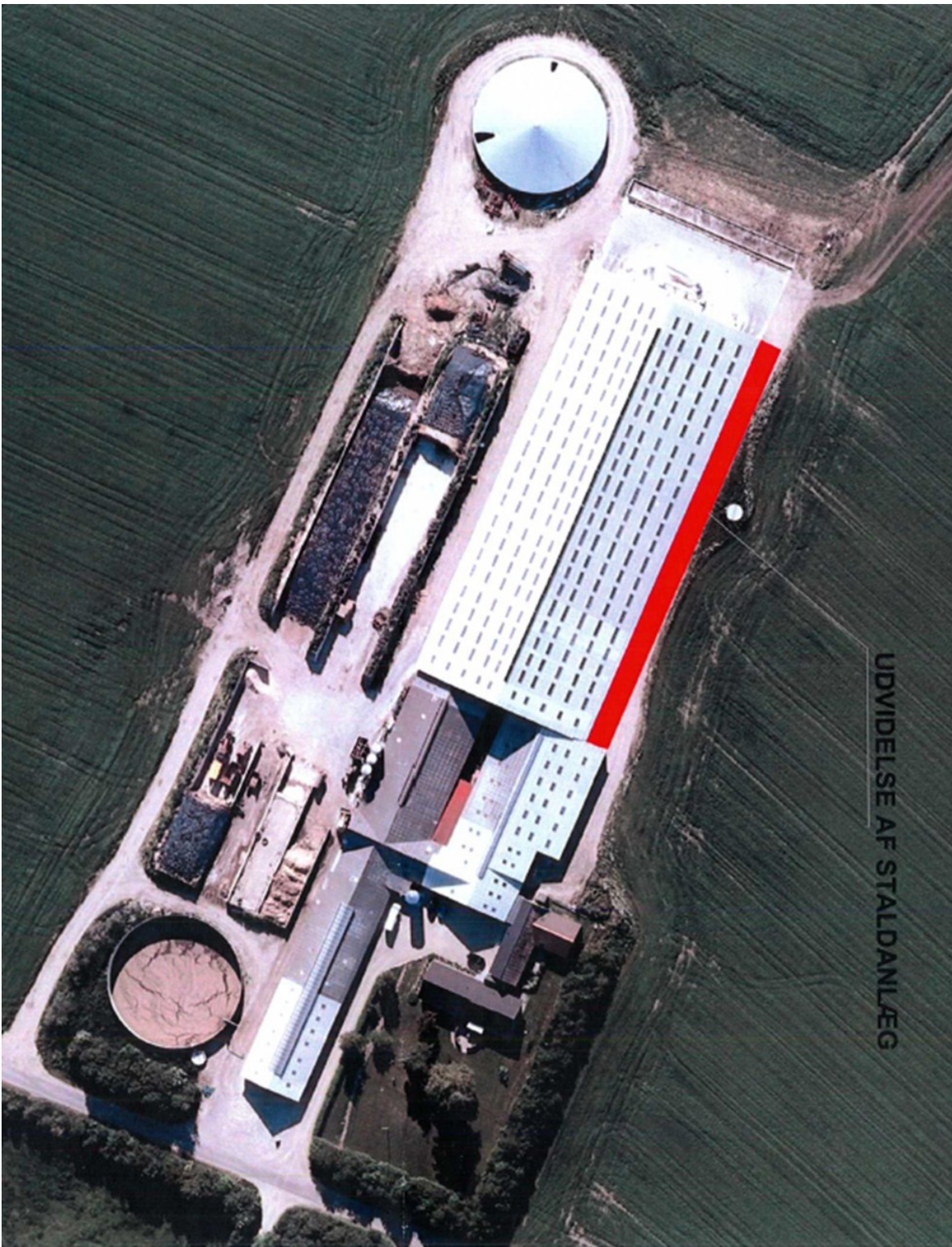

Bilag 2. Animalsk produktion vilkår fra § 12 godkendelsen.

2.2 Animalsk produktion og foder

VILKÅR

5. **Husdyrproduktion** På ejendommen er der tilladelse til en årlig husdyrproduktion på max. 874,32 DE svarende til det antal dyr og stipladser, der i ansøgningen er angivet i de enkelte staldafsnit og som ses her nedenfor:

Stald nr. og staldsystem	Dyr	Antal årsdyr/prod. dyr
1.1.1. Eksisterende løsdriftsstald Sengestald m. spaltegulv, skraber (kanal, bagskyl, ringkanal)	Malkekøer (årsdyr), tung race	120
1.1.2. Kalvestald Dybstrøelse, kort ædeplads m. fast gulv	Småkalve, tung race 0-4 mdr.	120
1.1.2. Kalvestald Dybstrøelse, hele arealet	Tyrekalve til 55 kg.	290
1.1.4. Løsdriftsstald Sengestald m. fast gulv, 2% hældning og skrab hver 2. time	Malkekøer, tung race	350
1.1.5 Kælvnings- og aflastningsstald Dybstrøelse hele arealet	Malkekøer, tung race	15
1.1.5 Kælvnings- og aflastningsstald Dybstrøelse, lang ædeplads m. spalter (kanal, bagskyl eller ringkanal)	Malkekøer, tung race	15
1.1.6 Ny løsdriftsstald Sengestald m. fast gulv, 2% hældning og skrab hver 2. time	Malkekøer, tung race	80
1.1.6 Ny løsdriftsstald Sengestald m. fast gulv, 2% hældning og skrab hver 2. time	Kvier/stude, tung race 20-26 mdr.	110

beregnet iht. bekendtgørelse om erhvervsmæssigt dyrehold, husdyrgødning, ensilage mv. (Bek. nr. 1695 af 19. december 2006 m. senere ændringer).