

Gårdejer Thorkild Ladefoged
Nannerupvej 8
Nannerup
7870 Roslev
thladefoged@mail.dk

Den 16. december 2013

Nannerupvej 8 7870 Roslev - Afgørelse – Uden nabohøring - § 31 - Skift i dyretype.

Skive Kommune har den 11. december 2013 modtaget anmeldelse efter § 31 i husdyrloven¹ fra Thorkild Ladefoged, Nannerupvej 8, Nannerup, 7870 Roslev, om et skift i dyretype.

Afgørelse

Skive Kommune meddeler hermed afgørelse jf. § 31 i bekendtgørelse nr. 1172 af 4. oktober 2013², om at dyreholdet kan ændres **fra** 85 malkekøer (tung race), 85 kvier 6-28 mdr., 15 småkalve 0-6 mdr., 45 tyrekalve i vægt intervallet 40-220 kg. og 45 tyrekalve i vægt intervallet 220-450 kg. **til** 50 ammekøer (over 600 kg.), 10 småkalve 0-6 mdr., 55 kvier 6-27 mdr., 24 tyrekalve 40-220 kg. og 24 ungtyre 220kg. til 440 kg. Husdyr sammensætningen på ejendommen i nu- og ansøgt drift er vist i tabel 1.

Dette kan iværksættes efter anmeldeordningen for husdyrbrug og derved uden krav om godkendelse efter husdyrbrugsloven.

Skive Kommune kan træffe den endelige afgørelse efter at have gennemført nabohøringen. Den endelige afgørelse vil blive offentliggjort på Skive Kommunes hjemmeside i 4 uger.

Afgørelsen vil kunne påklages til Natur- og Miljøklagenævnet i en periode på 4 uger efter den er meddelt eller offentliggjort på Skive Kommunes hjemmeside.

Nabohøring, Skive Kommune har truffet afgørelse om, at det ikke er nødvendigt at gennemføre nabohøringen jævnfør § 38 stk. 4. Da det vurderes, at ændringen og placeringen af husdyrbruget ikke retfærdig gør, at der gennemføres en nabohøring, da ændringerne ikke kan registeres hos naboerne. Se tabel 1 og bilag 1.

Afgørelsen vil blive meddelt på følgende betingelse:

Der må ikke i forbindelse med ændringen af dyreholdet udføres ændringer af staldanlæg, der kræver tilladelse eller godkendelse efter §§ 10-12 i husdyrbrugsloven (eksempelvis renovering/ændring af staldgulve).

Sagsbehandling

Sagen er behandlet efter § 31 i Bekendtgørelse nr. 1172 af 4. oktober 2013 om tilladelse og godkendelse m.v. af husdyrbrug.

¹ Bekendtgørelse af lov om miljøgodkendelse mv. af husdyrbrug nr. 1486 af 4. december 2009.

² Bekendtgørelse nr. 1172 af 4. oktober 2013 om tilladelse og godkendelse m.v. af husdyrbrug.

Teknisk Forvaltning
Natur og Miljø

Postboks 509
Rådhuspladsen 2
7800 Skive
Tlf.: 9915 5500
Fax:
CVR-nr.: 29189579
tek@skivekommune.dk
www.skive.dk

Reference.: 779-2013-48902

Henvendelse til:
Erik Kolding
Direkte tlf. 9915 6170
erko@skivekommune.dk

Udnyttelse og eventuelt bortfald

Er denne afgørelse, truffet på grundlag af en anmeldelse efter § 31 ikke udnyttet senest 2 år efter, at afgørelsen er meddelt, vil den bortfalde.

Ligeledes, at har afgørelsen ikke været helt eller delvist udnyttet i 3 på hinanden følgende år, bortfalder den del, der ikke har været udnyttet i de seneste 3 år.

Skive Kommune har gennemgået anmeldelsen efter bestemmelserne i § 31³ og kan herefter bekræfte, at anmeldelserne er i overensstemmelse med ovennævnte bekendtgørelse.

Tabel 2. Husdyr sammensætningen i nu- og ansøgt drift i anmeldeordningen.

Husdyrproduktion				
	Dyreart/ Type	Antal dyr	Dyreenheder (DE)	Vægtgrænser/ aldersgrænser
Nuværende produktion	Malkekøer	85	114,86	
	Småkalve	15	4,05	0-6 mdr.
	Kvier/stude	85	43,21	6-28
	Tyrekalve	45	5,29	40-220 kg
	Ungtyre	45	11,25	220-450 kg
	Sum		178,67	
Fremtidig produktion	Ammekvæg	50	35,71	Over 600 kg
	Småkalve	10	2,7	0-6 mdr.
	Kvier stude	55	27,5	6-27 mdr.
	Tyrekalve	24	2,82	40-220 kg
	ungtyre	24	6,0	220-450 kg
	Sum		74,74	

Dyreenhederne svarer til 2010/2011 dyreenhedsberegningen.

Projektbeskrivelse

Den tilladte og ansøgte husdyrproduktion er beskrevet i tabel 1

Ansøger har i nedenstående beskrevet, hvorledes bekendtgørelsen § 31 er overholdt.

Fra Landbo Limfjord er der indsendt en fiktiv ansøgning skema nr.: 60.165 version 1 & 60.163 version 1 til Husdyrgodkendelse.dk, som viser at, de generelle krav til lugt er overholdt på stald niveau.

Dyreholdet på Nannerupvej 8, 7870 Roslev ændres **fra** 85 malkekøer (tung race), 85 kvier 6-28 mdr., 15 småkalve 0-6 mdr., 45 tyrekalve i vægt intervallet 40-220 kg. og 45 tyrekalve i vægt intervallet 220-450 kg. **til** 50 ammekøer (over 600 kg.), 10 småkalve 0-6 mdr., 55 kvier 6-27 mdr., 24 tyrekalve 40-220 kg. og 24 ungtyre 220kg. til 440 kg. Husdyr sammensætningen på ejendommen i nu- og ansøgt drift er vist i tabel 1.

Anmeldelsen går ud på at ændre et bestående dyrehold- malkekvægsproduktion, til en ammekvægsbesætning. Nedenstående beregninger er lavet i www.husdyrgodkendelse.dk, og de to anvendte skemaer indsendes som fiktive skemaer samtidig med denne anmeldelse.

	Nuværende	Ændret Dyrehold
NH ₃ emission Kg N/år	1.543	946
Kg N i husdyrgødning	17.208	7.012
Kg P i husdyrgødning	2.557	915
Lugt OU	17.438	11.125
Antal dyreenheder DE	178,7	74,7

³ Bekendtgørelse nr. 1172 af 4. oktober 2013 om tilladelse og godkendelse m.v. af husdyrbrug.

Skema nr.	60.165 version 1	60.163 version 1
-----------	------------------	------------------

Følgende parameter reduceres i ansøgt drift: Ammoniakfordampning, Lugt, Kvælstof og Fosfor

Skive Kommune har gennemgået anmeldelsen efter bestemmelserne i § 31 og kan herefter bekræfte, at anmeldelserne er i overensstemmelse med ovennævnte bekendtgørelse.

Vurdering

Samlet er det Skive Kommunes vurdering, at ændringen af dyreholdet og den deraf ændrede udskillelse af nitrat og fosfor er i overensstemmelse med anmeldeordningens krav om ingen stigning i den samlede mængde nitrat og fosfor fra husdyrproduktionen.

Da ændringen udelukkende foregår i eksisterende staldanlæg, og der i øvrigt ikke foretages bygningsmæssige ændringer er det Skive Kommunes vurdering, at ændringen ingen betydning vil have i forhold til fredede områder, beskyttelseslinier, områder med landskabelig værdi, særlige naturbeskyttelsesinteresser, værdifulde kulturmiljøer samt nationale geologiske interesseområder.

Skive kommune vurderer, at ændringen af husdyrholdet på Nannerupvej 8 ikke medfører en forøget lugt- og ammoniakemission eller nitrat/fosforudskillelse fra husdyrproduktionen. Ændringen kan derfor gennemføres uden at medføre miljømæssige forringelser. Det vurderes, at ingen andre parametre vil blive berørt af ændringen.

Samlet vurderer Skive Kommune derfor, at ændringen kan gennemføres uden godkendelse efter husdyrlovens § 11⁴. Det ændrede dyrehold vil herefter blive registreret, som ejendommens tilladte dyrehold.

Du kan rette spørgsmål og bemærkninger til forslaget til mig på telefon: 99 15 61 70 eller mail erko@skivekommune.dk.

Jeg kan desuden oplyse, at der til enhver tid vil være adgang til aktindsigt ide resultater af virksomhedens egenkontrol, som tilsynsmyndigheden er i besiddelse af, jvf. offentlighedsloven, forvaltningsloven og lov om aktindsigt i miljøoplysninger.

Offentliggørelse

Denne afgørelse bliver annonceret offentligt på Skive Kommunes hjemmeside den tirsdag den 17. december 2013.

Klagevejledning

Denne afgørelse kan påklages til Natur- og Miljøklagenævnet af ansøger, Miljøministeren samt enhver, der har en individuel, væsentlig interesse i sagen, jf. kapitel 7 i husdyrloven.

Klagefristen er 4 uger fra den dag, afgørelsen er offentligt annonceret. En eventuel klage skal være skriftlig, stiles til Natur- og Miljøklagenævnet og sendes til Skive Kommune. Umiddelbart efter klagefristens udløb videresender Skive Kommune klagen til Natur- og Miljøklagenævnet.

Klagen skal være modtaget af Skive Kommune senest – tirsdag den 14. januar 2014, klokken 12.00.

Gebyr for klage

Klagegebyret er fastsat af Natur- og Miljøklagenævnet – se www.nmkn.dk. Når klagen er modtaget i Natur- og Miljøklagenævnet, fremsender nævnet en opkrævning på gebyret. Nævnet fastsætter altid en frist på 14 dage til betaling af gebyret. Er gebyret ikke modtaget i nævnet inden fristens udløb, afvises klagen. Gebyret tilbagebetales, hvis klagesagen fører til, at den påklagede afgørelse ændres eller

⁴ Bekendtgørelse af lov om miljøgodkendelse mv. af husdyrbrug nr. 1486 af 4. december 2009.

ophæves, klageren får helt eller delvis medhold i klagen, eller klagen afvises som følge af overskredet klagefrist, manglende klageberettigelse, eller fordi klagen ikke er omfattet af Natur- og Miljøklagenævnets kompetence.

For yderligere information om gebyrordningen henvises til Natur- og Miljøklagenævnets hjemmeside, hvor der kan findes en vejledning om ordningen. Hvis afgørelsen påklages, får ansøger besked.

Eventuelle klager har som udgangspunkt ikke opsættende virkning. Hvis afgørelsen udnyttes i klageperioden, eller mens en eventuel klage behandles af Natur- og Miljøklagenævnet, sker dette på ansøgers egen regning og risiko.

Hvis afgørelsen ønskes prøvet ved domstolene, skal søgsmål være anlagt senest 6 måneder efter, afgørelsen er meddelt.

Med venlig hilsen



Erik Kolding
Agronom

Denne afgørelse er sendt til:

Thorkild Ladefoged, Nannerupvej 8, Nannerup, 7870 Roslev. E-mail: thladefoged@mail.dk
Anders Lehnhardt, Landbo-Limfjord. E-mail: ale@landbo-limfjord.dk

Danmarks Naturfredningsforenings afdeling i Skive-Salling. E-mail: skive@dn.dk

Danmarks Naturfredningsforening. E-mail: dn@dn.dk

Danmarks Fiskeriforening. E-mail: mail@dkfisk.dk

Danmarks Sportsfiskerforbund. E-mail: jkt@sportsfiskerforbundet.dk

Dansk Ornitologisk Forening. E-mail: natur@dof.dk

Dansk Ornitologisk Forening – Skive afd. E-mail: skive@dof.dk

Ferskvandsfiskeriforeningen. E-mail: nb@ferskvandsfiskeriforeningen.dk

Friluftsrådet i Region Limfjord Syd. E-mail: a.e.oppel@vip.cybercity.dk

Museum Salling. E-mail: many@skivekommune.dk

Sundhedsstyrelsen. E-mail: senord@sst.dk

Bilag 1. Placering af ejendommen, Nannerupvej 8.

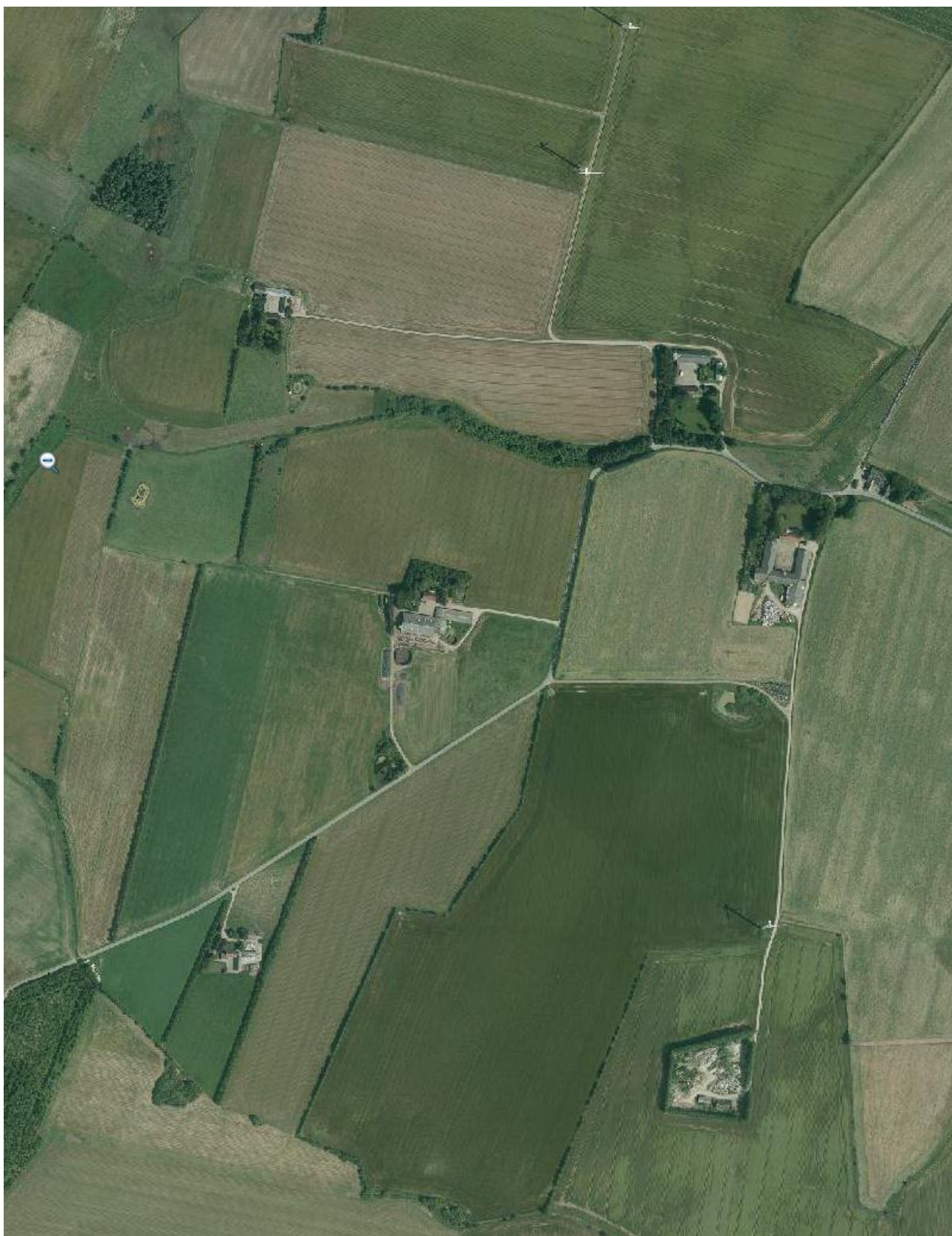

Bilag 2. Nuværende stalde, Nannerupvej 8, 7870 Roslev.

