

Alfred Nielsen
Grundvadvej 10
Rødning
7860 Spøttrup
langhoejskotter@live.dk

Den 30. juli 2013

Grundvadvej 10 - Anmeldelse - Maskinhus § 19 - Afgørelse

Skive Kommune har optil den 28. juni og 9. juli 2013 modtaget anmeldelse efter § 19 i husdyrloven¹ fra Arkitekt MMA Søren Yde, om opførelse af et maskinhus på 816 m² med en total højde på 7,7 m. Den opføres 10 m fra bestående bygning og 7,5 m fra øst skel, hos Alfred Nielsen, Grundvadvej 10, Rødning, 7860 Spøttrup.

Maskinhuset tag vil blive opført med mørk grå, ikke reflekterende tagbelægning, Cembrit B6 Mørk Grå, bølgeplader. Der er afstemt efter facadebeklædning og i øvrigt svarende til tagbelægning på de eksisterende bygninger på ejendommen. Materialerne på siderne vil blive antracit profilerede stålplader. Maskinhallen vil blive skærmet af mod vejen af eksisterende bygninger.

Afgørelse

Skive Kommune meddeler hermed afgørelse jf. § 19 i bekendtgørelse nr. 294 af 31. marts 2009², om at der må opføres et maskinhus på 816 m² med en total højde på 7,7 m. Ansøgte er vist fra bilag 1 til 4.

Dette kan iværksættes efter anmeldeordningen for husdyrbrug og derved uden krav om godkendelse efter husdyrbrugsloven.

Dog skal Museum Salling ved Museumsinspektør Malene Nymann, many@skivekommune.dk, tlf. 21 47 85 95, kontaktes inden arbejdet påbegyndes.

Skive Kommune træffer den endelige afgørelse efter at have gennemført nabohearingen. Hvorefter de klageberettigede organisationer vil blive hørt i 4 uger.

Er denne afgørelse, truffet på grundlag af en anmeldelse efter § 19 ikke udnyttet senest 2 år efter, at afgørelsen er meddelt, vil den bortfalde.

Sagsbehandling

Sagen er behandlet efter § 19 i Bekendtgørelse nr. 294 af 31. marts 2009 om tilladelse og godkendelse m.v. af husdyrbrug med senere ændringer, herunder særligt bekendtgørelse nr. 1036 af 5. november 2012.

Teknisk Forvaltning Natur og Miljø

Postboks 509
Rådhuspladsen 2
7800 Skive
Tlf.: 9915 5500
Fax:
CVR-nr.: 29189579
tek@skivekommune.dk
www.skive.dk

Reference.: 779-2013-29942

Henvendelse til:
Erik Kolding
Direkte tlf. 9915 6170
erko@skivekommune.dk

¹ Bekendtgørelse af lov om miljøgodkendelse mv. af husdyrbrug nr. 1486 af 4. december 2009.

² Bekendtgørelse nr. 294 af 31. marts 2009 om tilladelse og godkendelse m.v. af husdyrbrug med senere ændringer, herunder særligt bekendtgørelse nr. 291 af 6. april 2011.

Skive Kommune har gennemgået anmeldelsen efter bestemmelserne i § 19³ og kan herefter bekræfte, at anmeldelsen er i overensstemmelse med ovennævnte bekendtgørelse.

Nabohøring

Skive Kommunes udkast til afgørelse (Grundvadvej 10, 7860 Spøttrup), sendes hermed i høring hos naboer (tilstødende matrikler) med frist for tilbage melding senest mandag den 29. juli 2013 kl 13.00. Skive Kommune har ikke efter tidsfristens udløb modtaget indsigelser fra hørte naboer.

Vurdering

Teknisk Forvaltning har den 28. juni og 9. juli 2013 modtaget ansøgning om tilladelse til opførelse af ny maskinhus på landbrugsejendommen beliggende Grundvadvej 10, 7860 Spøttrup. Maskinhuset er på 816 m² med en total højde på 7,7 m.

Der er søgt om en maskinhal på ca. 800 m², som opføres syd for eksisterende bygninger i nord-syd gående retning. Der er foretaget besigtigelse den 11. juli 2013. Grundet afstand til gravhøj og naboskel, er det ikke muligt, at placere maskinhuset i øst-vest gående retning, som de fleste andre bygninger på ejendommen. Maskinhuset udføres med mørk grå, ikke reflekterende tagbelægning, Cembrit B6 Mørk Grå, afstemt efter facadebeklædning.

På baggrund af farvevalget til maskinhuset vurderes det, at maskinhuset ikke vil have en væsentlig negativ indvirkning på det omkringliggende landskab.

Samlet vurderer Skive Kommune på det nuværende grundlag er derfor, at ændringen kan gennemføres uden godkendelse efter husdyrlovens § 11⁴.

Du kan rette spørgsmål og bemærkninger til forslaget til mig på telefon: 99 15 61 70 eller mail erko@skivekommune.dk.

Jeg kan desuden oplyse, at der til enhver tid vil være adgang til aktindsigt i ide resultater af virksomhedens egenkontrol, som tilsynsmyndigheden er i besiddelse af, jvf. offentlighedsloven, forvaltningsloven og lov om aktindsigt i miljøoplysninger.

Offentliggørelse

Denne afgørelse bliver annonceret offentligt på Skive Kommunes hjemmeside den tirsdag den 30. juli 2013.

Klagevejledning

Denne afgørelse kan påklages til Natur- og Miljøklagenævnet af ansøger, Miljøministeren samt enhver, der har en individuel, væsentlig interesse i sagen, jf. kapitel 7 i husdyrloven.

Klagefristen er 4 uger fra den dag, afgørelsen er offentligt annonceret. En eventuel klage skal være skriftlig, stiles til Natur- og Miljøklagenævnet og sendes til Skive Kommune, Natur og Miljø, Postboks 509 Rådhuspladsen 2, 7800 Skive eller på e-mail til: tek@skivekommune.dk. Umiddelbart efter klagefristens udløb videresender Skive Kommune klagen til Natur- og Miljøklagenævnet.

Klagen skal være modtaget af Skive Kommune senest – tirsdag den 27. august 2013, klokken 12.00.

Gebyr for klage

³ Bekendtgørelse nr. 294 af 31. marts 2009 om tilladelse og godkendelse m.v. af husdyrbrug med senere ændringer, herunder særligt bekendtgørelse nr. 1036 af 5. november 2012.

⁴ Bekendtgørelse af lov om miljøgodkendelse mv. af husdyrbrug nr. 1486 af 4. december 2009.

Klagegebyret er fastsat af Natur- og Miljøklagenævnet – se www.nmkn.dk. Når klagen er modtaget i Natur- og Miljøklagenævnet, fremsender nævnet en opkrævning på gebyret. Nævnet fastsætter altid en frist på 14 dage til betaling af gebyret. Er gebyret ikke modtaget i nævnet inden fristens udløb, afvises klagen. Gebyret tilbagebetales, hvis klagesagen fører til, at den påklagede afgørelse ændres eller ophæves, klageren får helt eller delvis medhold i klagen, eller klagen afvises som følge af overskredet klagefrist, manglende klageberettigelse, eller fordi klagen ikke er omfattet af Natur- og Miljøklagenævnets kompetence.

For yderligere information om gebyrordningen henvises til Natur- og Miljøklagenævnets hjemmeside, hvor der kan findes en vejledning om ordningen. Hvis afgørelsen påklages, får ansøger besked.

Eventuelle klager har som udgangspunkt ikke opsættende virkning. Hvis afgørelsen udnyttes i klageperioden, eller mens en eventuel klage behandles af Natur- og Miljøklagenævnet, sker dette på ansøgers egen regning og risiko.

Hvis afgørelsen ønskes prøvet ved domstolene, skal søgsmål være anlagt senest 6 måneder efter, afgørelsen er meddelt.

Med venlig hilsen



Erik Kolding
Agronom

Dette høringsudkast er sendt til:

Ejer/Beboer af/på: Ejstrupvej 1, 7860 Spøttrup
 Ejstrupvej 3, 7860 Spøttrup
 Vildmosen 1, 7860 Spøttrup

Alfred Nielsen, Grundvadvej 10, Rødding, 7860 Spøttrup. E-mail: langhoejskotter@live.dk
Arkitekt MMA Søren Yde, Østerbro 2, 7800 Skive. E-mail: yde@arkitektyde.dk
Museum Salling ved Museumsinspektør Malene Nymann. E-mail: many@skivekommune.dk

Sender hertil efter endt nabohøring:

Danmarks Naturfredningsforenings afdeling i Skive-Salling. E-mail: skive@dn.dk
Danmarks Naturfredningsforening. E-mail: dn@dn.dk
Danmarks Fiskeriforening. E-mail: mail@dkfisk.dk
Danmarks Sportsfiskerforbund. E-mail: post@sportsfiskerforbundet.dk
Dansk Ornitologisk Forening. E-mail: natur@dof.dk
Dansk Ornitologisk Forening – Skive afd. E-mail: skive@dof.dk
Ferskvandsfiskeriforeningen. E-mail: nb@ferskvandsfiskeriforeningen.dk
Friluftsrådet i Region Limfjord Syd. E-mail: a.e.oppel@vip.cybercity.dk
Museum Salling. E-mail: many@skivekommune.dk
Sundhedsstyrelsen. E-mail: midt@sst.dk

Bilag 1. Landskabelig placering af nuværende stalde, Grundvadvej 10, 7860 Spøttrup.

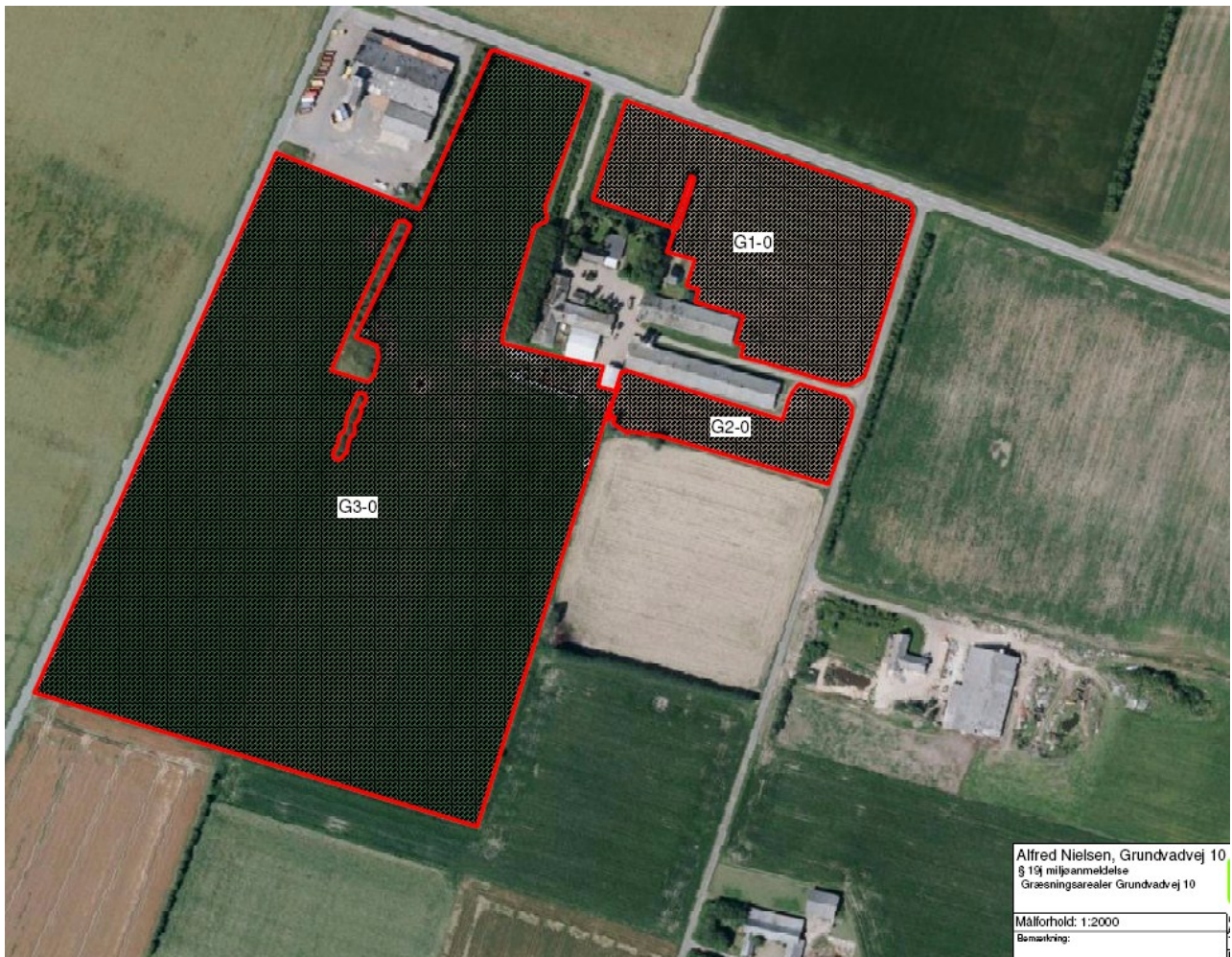

Bilag 2. Det nuværende staldanlæg på Grundvadvej 10, 7860 Spøttrup.



Bilag 3. Placering af den ansøgte maskinhal på Grundvadvej 10, 7860 Spøttrup.

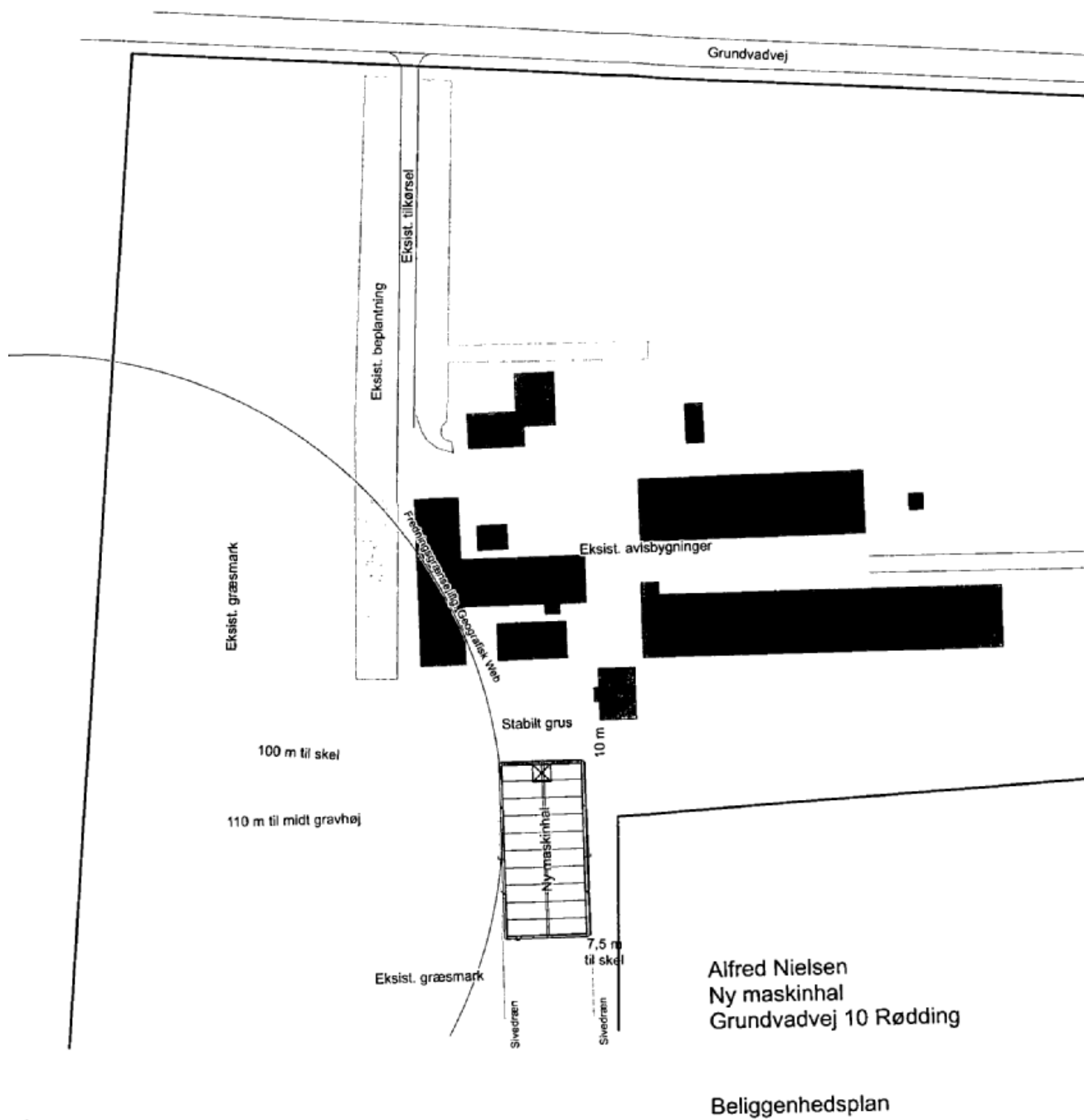

Bilag 4. Plan og perspektivskitse, Grundvadvej 10, 7860 Spøttrup.

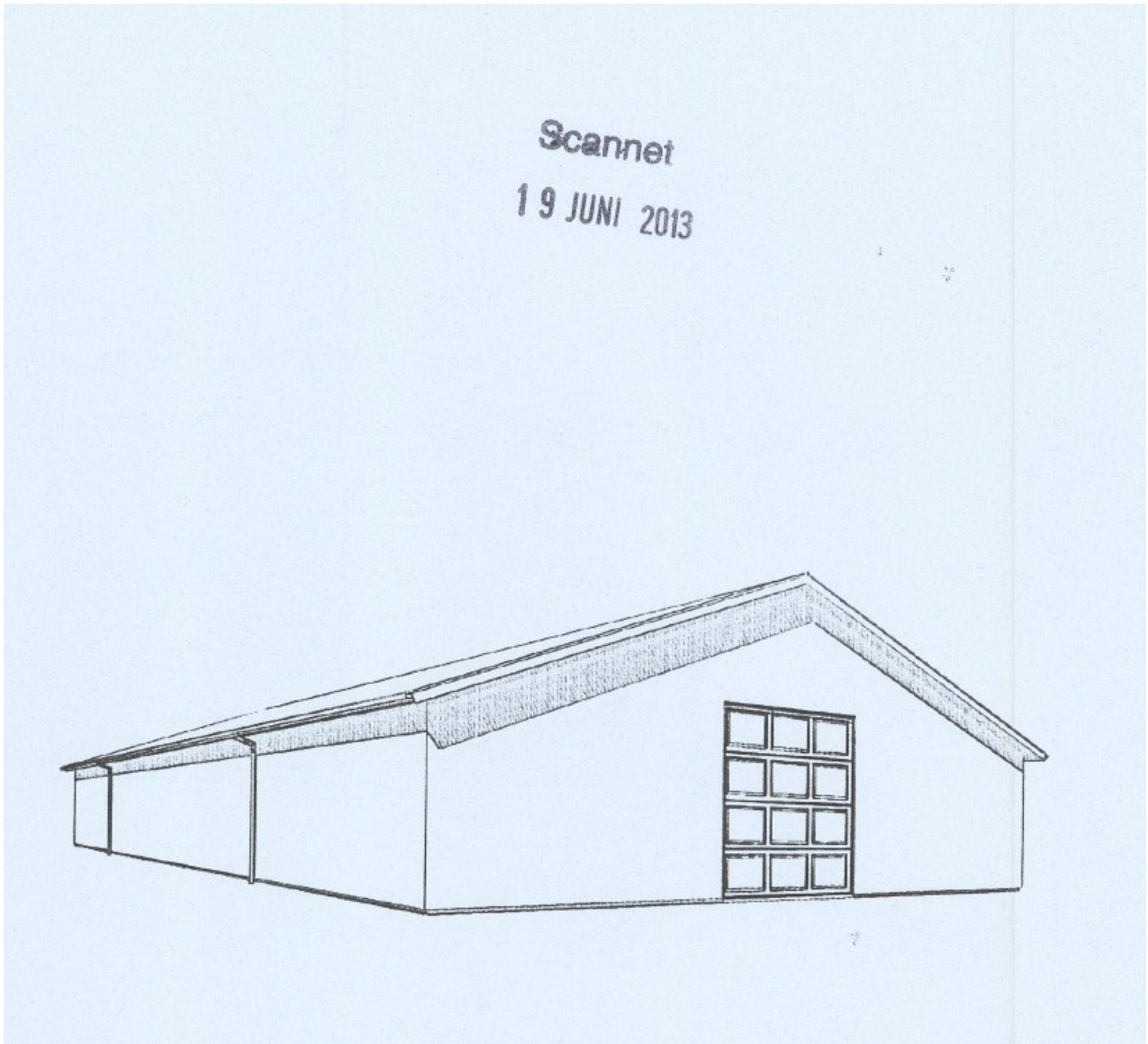

Bilag 5. Plan og perspektivskitse, Grundvadvej 10, 7860 Spøttrup.

