

I/S Engkjærgård  
Anders Dahlgaard/Aksel Timm  
Fjordvej 43  
7870 Roslev  
engkjaergaard@gmail.com

Den 21. august 2013

### **Fjordvej 43 7870 Roslev - Afgørelse - Anmeldelse § 19 C - dyrevelfærd udvidelse**

Skive Kommune har den 12. juli 2013 modtaget en anmeldelse efter § 19 c i husdyrloven<sup>1</sup> fra I/S Engkjærgård, Anders Dahlgaard/Aksel Timm, Fjordvej 43, 7870 Roslev, om etablering af et nyt kælvningsafsnit på 7,50 m x 12,00 m og en ny dybstrøelsesstald på 62,85 m x 18,15 m = på i alt 1230 m<sup>2</sup>, som er tilbygninger til den eksisterende staldbygning (kvægstald). Bilag 1 og 2.

### **Afgørelse om anmeldelse af et nyt kælvningsafsnit samt en dybstrøelsesstald som tilbygning til eksisterende bygninger på , Fjordvej 43.**

Skive Kommune meddeler hermed afgørelse jf. § 19 c i bekendtgørelse nr. 294 af 31. marts 2009<sup>2</sup> bekendtgørelse om tilladelse og godkendelse mv. af husdyrbrug, om at det anmeldte byggeprojekt kan igangsættes efter anmeldeordningen for husdyrbrug og derved uden krav om godkendelse efter husdyrbrugsloven.

Skive Kommune kan træffe den endelige afgørelse efter at have gennemført nabohøringen.

Den endelige afgørelse vil blive offentliggjort på Skive Kommunes hjemmeside i 4 uger.

Afgørelsen vil kunne påklages til Natur- og Miljøklagenævnet i en periode på 4 uger efter den er meddelt eller offentliggjort på Skive Kommunes hjemmeside.

Dvs. at du på eget ansvar kan bygge den anmeldte projekt, når Skive Kommune kommer med den endelige afgørelse efter gennemført høring.

### **Udnyttelse og eventuelt bortfald**

Afgørelsen bortfalder, hvis den ikke er udnyttet senest 2 år efter meddelelsen.

### **Sagsbehandling**

Sagen er behandlet efter:

- Bekendtgørelse af lov om miljøgodkendelse mv. af husdyrbrug nr. 1486 af 4. december 2009.

<sup>1</sup> Bekendtgørelse af lov om miljøgodkendelse mv. af husdyrbrug nr. 1486 af 4. december 2009.

<sup>2</sup> Bekendtgørelse nr. 294 af 31. marts 2009 om tilladelse og godkendelse m.v. af husdyrbrug med senere ændringer, herunder særligt bekendtgørelse nr. 291 af 6. april 2011.

**Teknisk Forvaltning**  
Natur og Miljø

Postboks 509  
Rådhuspladsen 2  
7800 Skive  
Tlf.: 9915 5500  
Fax:  
CVR-nr.: 29189579  
tek@skivekommune.dk  
www.skive.dk

Reference.: 779-2013-31769

Henvendelse til:  
Erik Kolding  
Direkte tlf. 9915 6170  
erko@skivekommune.dk

- § 19 c i Bekendtgørelse nr. 294 af 31. marts 2009 om tilladelse og godkendelse m.v. af husdyrbrug med senere ændringer, herunder særligt bekendtgørelse nr. 291 af 6. april 2011.
- Lov nr. 520 af 26/05/2010 om hold af malkekvæg og afkom af malkekvæg.
- Bekendtgørelse nr. 756 af 23/06/2010 om hold af malkekvæg og afkom af malkekvæg.

Skive Kommune har gennemgået anmeldelsen efter bestemmelserne i § 19c<sup>3</sup> og kan herefter bekræfte, at anmeldelserne er i overensstemmelse med ovennævnte bekendtgørelse.

### Nabohøring

Skive Kommunes udkast til afgørelse om opførelse af et nyt kælvningsafsnit og en ny dybstrøelsesstald på i alt ca. 1230 m<sup>2</sup> som er tilbygninger til den eksisterende staldbygning (kvægstald), er sendt i høring hos naboer (tilstødende matrikler) med frist for tilbagemelding **senest mandag den 19. august 2013 kl. 12.00.**

Skive Kommune har ikke efter tidsfristens udløb modtaget indsigelser fra hørte naboer.

### Projektbeskrivelse

For at kunne leve op til "lov om hold af malkekvæg og afkom af malkekvæg" er der ønske om at opføre et nyt kælvningsafsnit og en ny dybstrøelsesstald på i alt ca. 1230 m<sup>2</sup> som bliver tilbygninger til den eksisterende staldbygning (kvægstald), for at kunne leve op til de nye arealkrav pr. dyr (nye krav til dyrevelfærd jf. bekendtgørelse nr. 756 af 23/06/2010 om hold af malkekvæg og afkom af malkekvæg). Anlæggene vil blive bygget som tilbygninger til den eksisterende stald (se tidligere fremsendt byggeanmeldelse). I eksisterende stald er der ikke ædepladser nok til at opfylde lov om hold af malkekvæg og afkom af malkekvæg, dette opfyldes ved at opfører den nye dybstrøelsesstald. Se i bilag 3 og 4.

Den tilladte produktionsstørrelse er vist i tabel 1.

Tabel 1. Produktionsstørrelse.

Husdyrproduktion				
	Dyreart/ Type	Antal dyr	Dyreenheder (DE)	Vægtgrænser/ aldersgrænser
Nuværende produktion	Malkekøer	300	400	
	Kvier	277	136,1	6-26 mdr.
	Småkalve	83	22,4	0-6 mdr.
	Tyrekalve	30	0,8	40-80 kg

### Vurdering af det anmeldte

I henhold til § 19 c og 19 e i bekendtgørelse nr. 294 af 31/03 2009 om tilladelse og godkendelse af husdyrbrug, samt § 8 i lov nr. 1486 af 04/12 2009 om miljøgodkendelse m.v. af husdyrbrug, skal følgende betingelser være opfyldt ved ændring eller udvidelse af staldanlæg:

#### 1. Ændring eller udvidelse af staldanlæg må alene opfylde et dyrevelfærdsmæssigt krav:

Anlæggene vil blive bygget som to tilbygninger til eksisterende stald. I den eksisterende stald er der ikke ædepladser nok til at opfylde lov om hold af malkekvæg og afkom af malkekvæg. For at få plads til dette flyttes dyrene rundt i hele anlægget, således at der bliver mere plads til køerne i eksisterende stalde. Tilbygningerne er på i alt 1230 m<sup>2</sup> opføres for at overholde nye krav til dyrevelfærd jf. bekendtgørelse nr. 756 af 23/06/2010 om hold af malkekvæg og afkom af malkekvæg. Skive Kommune vurderer på baggrund heraf, at det anmeldte byggeri er nødvendigt for at opfylde de nye dyrevelfærdskrav til kvægproduktionen.

<sup>3</sup> Bekendtgørelse nr. 294 af 31. marts 2009 om tilladelse og godkendelse m.v. af husdyrbrug med senere ændringer, herunder særligt bekendtgørelse nr. 291 af 6. april 2011.

**2. Husdyrproduktionens størrelse og sammensætning må ikke ændres:** Husdyrbrugets produktion er nævnt i tabel 1, der ikke ændres.

**3. Bygningsudvidelse må alene ske ved tilbygning til eksisterende staldanlæg eller ved opførelse af nyt staldanlæg i umiddelbar tilknytning til eksisterende staldanlæg:** Der tilbygges til det eksisterende staldanlæg. Se bilag 1 og 2.

**4. Der må ikke ske væsentlige ændringer i eksisterende terræn:** Terrænændring er ikke nødvendig.

**5. Tilbygning / nyt staldanlæg må være som eksisterende staldanlægs bredde + 5 %, dog maksimalt 2 meter bredere:** Ikke aktuel.

**6. Tilbygning / nyt staldanlæg må maksimalt være 1,5 meter højere end det eksisterende staldanlæg:** Ikke aktuel.

**7. Tilbygning / nyt staldanlæg skal udføres i samme byggestil som det eksisterende staldanlæg, herunder ydre byggematerialer, farver og taghældning:** Ikke aktuel.

**8. Afstanden skal være større end 100 meter fra tilbygning / nyt staldanlæg, til nabobeboelse.** Afstanden er større end 100 meter de til nabobeboelse.

**9. Tilbygning / nyt staldanlæg skal overholde afstandskrav i husdyrlovens § 8:**

<b>Afstand til:</b>	<b>Afstandskrav</b>	<b>Aktuel afstand</b>
Ikke almene vandforsyningsanlæg	25 meter	> 200 meter
Almene vandforsyningsanlæg	50 meter	> 200 meter
Levnedsmiddelvirksomhed	25 meter	> 100 meter
Vandløb (herunder dræn) og søer	15 meter	> 100 meter
Offentlig vej og privat fællesvej	15 meter	> 30 meter
Beboelse på samme ejendom	15 meter	> 30 meter
Naboskel	5 meter	> 30 meter

**10. Ventilationsafkast på tilbygning / nyt staldanlæg må ikke placeres nærmere nedenstående naturområder, hvis tilbygning eller nyt staldanlæg ligger mindre end 300 meter fra nedenstående naturområder:**

**Afstand fra nykælvningsafsnit til naturområder er mere end 300 meter:**

Natura 2000 områder	> 300 m
Højmoser	> 300 m
Lobeliesøer	> 300 m
§ 3 heder	> 300 m
§ 3 overdrev	> 300 m
§ 3 moser	> 300 m

Ammoniakfølsom skov: Skive Kommune har ikke kendskab til ammoniakfølsom skov i nærheden af husdyrbruget.

**11. Det anmeldte må ikke være i strid med beskyttelseslinjer, fredede områder, landskabelige interesser, særlige naturbeskyttelsesinteresser, værdifulde kulturmiljøer og nationale geologiske interesseområder.**

Det nye staldafsnit ligger ikke indenfor beskyttelseslinjer til skov, strand, klit, vandløb, sø, fortidsminder eller kirker.

Det ligger ikke i områder med beskyttede diger, fredninger, landskabelige interesser, særlige naturbeskyttelsesinteresser, værdifulde kulturmiljøer eller nationale geologiske interesser.

**Samlet vurdering**

Samlet vurderer Skive Kommune derfor, at ændringen kan gennemføres uden godkendelse efter husdyrlovens § 12<sup>4</sup>.

Du kan rette spørgsmål og bemærkninger til forslaget til mig på telefon: 99 15 61 70 eller mail [erko@skivekommune.dk](mailto:erko@skivekommune.dk).

Jeg kan desuden oplyse, at der til enhver tid vil være adgang til aktindsigt i de resultater af virksomhedens egenkontrol, som tilsynsmyndigheden er i besiddelse af, jvf. offentlighedsloven, forvaltningsloven og lov om aktindsigt i miljøoplysninger.

**Offentliggørelse**

Denne afgørelse bliver annonceret offentligt på Skive Kommunes hjemmeside torsdag den 22. august 2013

**Klagevejledning**

Denne afgørelse kan påklages til Natur- og Miljøklagenævnet af ansøger, Miljøministeren samt enhver, der har en individuel, væsentlig interesse i sagen, jf. kapitel 7 i husdyrloven.

Klagefristen er 4 uger fra den dag, afgørelsen er offentligt annonceret. En eventuel klage skal være skriftlig, stiles til Natur- og Miljøklagenævnet og sendes til Skive Kommune, Natur og Miljø, Postboks 509, Rådhuspladsen 2, 7800 Skive eller på e-mail til: [tek@skivekommune.dk](mailto:tek@skivekommune.dk). Umiddelbart efter klagefristens udløb videresender Skive Kommune klagen til Natur- og Miljøklagenævnet.

Klagen skal være modtaget af Skive Kommune senest – torsdag den 19. september 2013, klokken 14.30.

Gebyr for klage

Klagegebyret er fastsat af Natur- og Miljøklagenævnet – se [www.nmkn.dk](http://www.nmkn.dk). Når klagen er modtaget i Natur- og Miljøklagenævnet, fremsender nævnet en opkrævning på gebyret. Nævnet fastsætter altid en frist på 14 dage til betaling af gebyret. Er gebyret ikke modtaget i nævnet inden fristens udløb, afvises klagen. Gebyret tilbagebetales, hvis klagesagen fører til, at den påklagede afgørelse ændres eller ophæves, klageren får helt eller delvis medhold i klagen, eller klagen afvises som følge af overskredet klagefrist, manglende klageberettigelse, eller fordi klagen ikke er omfattet af Natur- og Miljøklagenævnets kompetence.

For yderligere information om gebyrordningen henvises til Natur- og Miljøklagenævnets hjemmeside, hvor der kan findes en vejledning om ordningen. Hvis afgørelsen påklages, får ansøger besked.

Eventuelle klager har som udgangspunkt ikke opsættende virkning. Hvis afgørelsen udnyttes i

---

<sup>4</sup> Bekendtgørelse af lov om miljøgodkendelse mv. af husdyrbrug nr. 1486 af 4. december 2009.

klageperioden, eller mens en eventuel klage behandles af Natur- og Miljøklagenævnet, sker dette på ansøgers egen regning og risiko.

Hvis afgørelsen ønskes prøvet ved domstolene, skal søgsmål være anlagt senest 6 måneder efter, afgørelsen er meddelt.

Med venlig hilsen



Erik Kolding  
Agronom

**Dette høringsudkast er sendt til:**

Beboer/ejer på/af: Fjordvej 39, 7870 Roslev  
Fjordvej 41, 7870 Roslev

I/S Engkjærgård, Anders Dahlgard/Aksel Timm, Fjordvej 43, 7870 Roslev.  
E-mail: engkjaergaard@gmail.com

Pernille Mia Bek (Linda Thordal), Landbo Limfjord, Resenvej 85, 7800 Skive.  
Direkte 9615 3006 eller pmb@landbo-limfjord.dk / lth@landbo-limfjord.dk

**Sender hertil efter endt nabohøring:**

Danmarks Naturfredningsforenings afdeling i Skive-Salling. E-mail: skive@dn.dk  
Danmarks Naturfredningsforening. E-mail: dnskive-sager@dn.dk  
Danmarks Fiskeriforening. E-mail: mail@dkfisk.dk  
Danmarks Sportsfiskerforbund. E-mail: post@sportsfiskerforbundet.dk  
Dansk Ornitologisk Forening. E-mail: natur@dof.dk  
Dansk Ornitologisk Forening – Skive afd. E-mail: skive@dof.dk  
Ferskvandsfiskeriforeningen. E-mail: nb@ferskvandsfiskeriforeningen.dk  
Friluftsrådet i Region Limfjord Syd. E-mail: a.e.oppel@vip.cybercity.dk  
Museum Salling. E-mail: many@skivekommune.dk  
Sundhedsstyrelsen. E-mail: senord@sst.dk

**Bilag 1. Ejdoms- og bygningsindretning , Fjordvej 43, 7870 Roslev**



**Bilag 2. Ændring ansøgte ejdoms- og bygningsindretning, Fjordvej 43, 7870 Roslev**

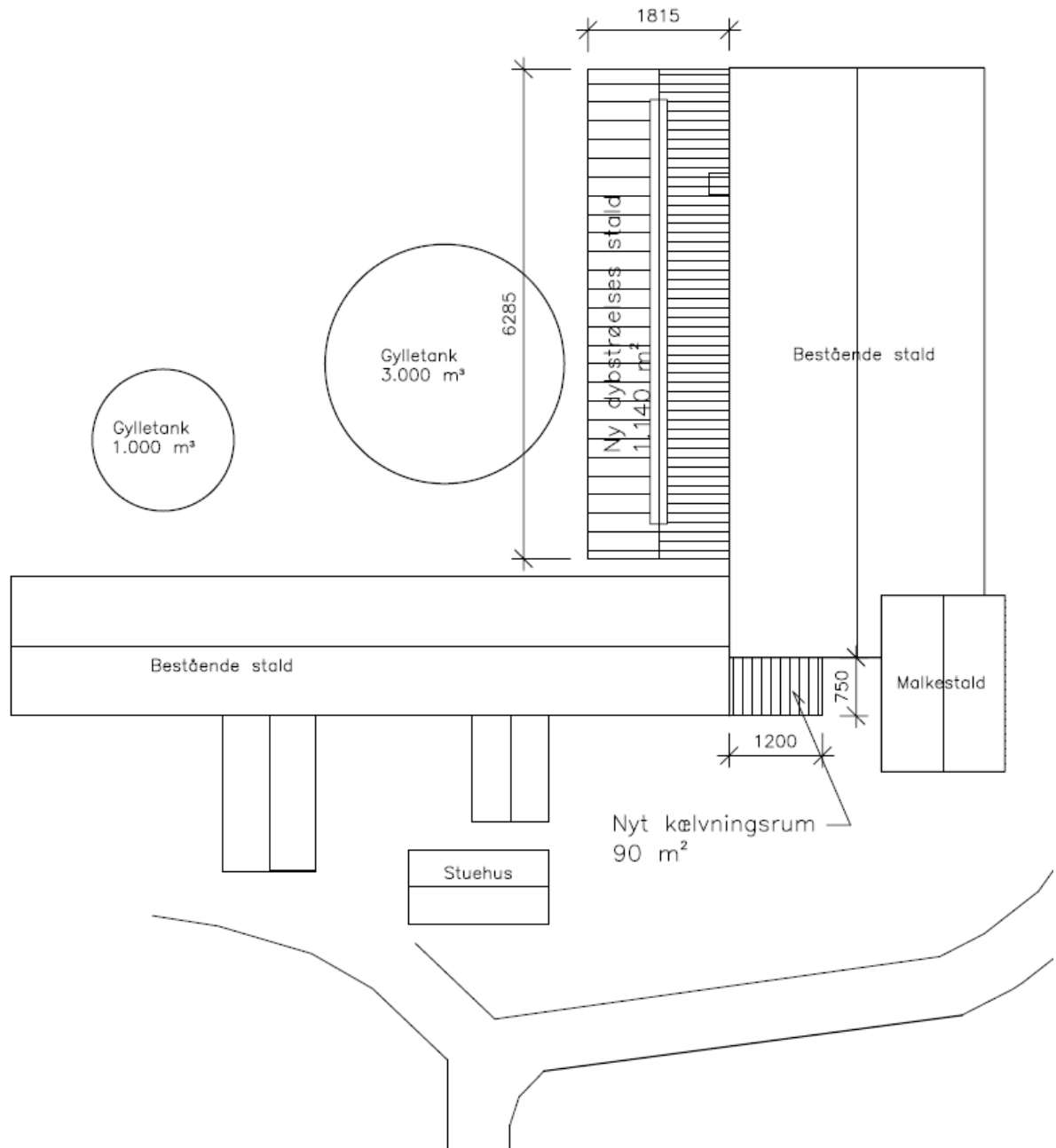

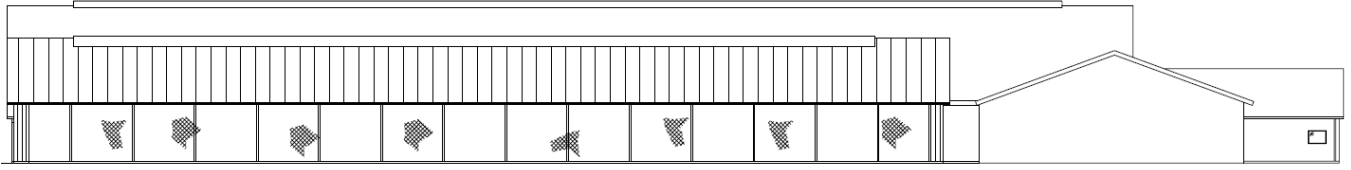

Facade mod vest

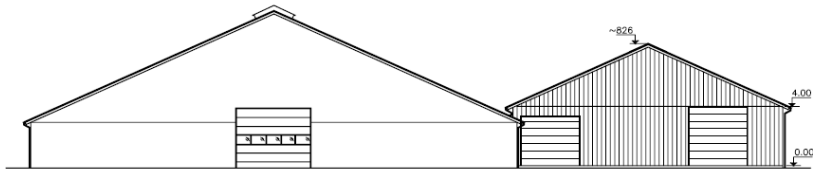

Facade mod nord



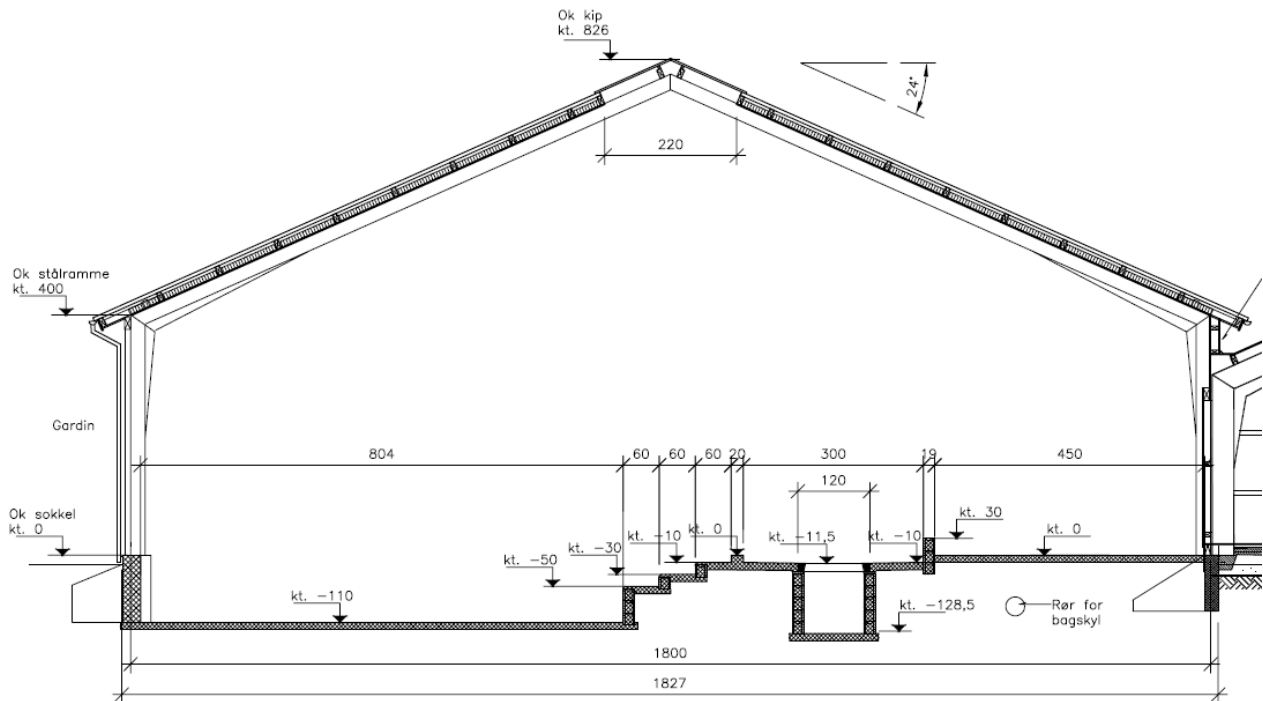

**FUNDAMENT:**

23 cm beton 30 MN -føres til bæredygtig bund dog min 90 cm under færdig terræn.  
-der udføres punktfundamenter for stålspær i hht. landbrugets byggeblad

**KANAALER:**

-udføres i hht. landbrugets byggeblad

**YDERVEGGE:**

Langsgående væg: Gardin

Gavl: plastisolerede stålplader, FARVE: 20 mm vandnøse  
Indv. beklædes med vandfast krydsfiner H=120 cm

**STÅLSPÆR:**

uov. spændvidde 1800 cm  
taghældning 24°  
benhøjde 400 cm  
spærstørrelse c/c 369-420  
korrosionsklasse 2  
-udføres i hht. DIF-normer

**TAG:**

Naturgrå lvarcem P9 R tagplader med trædesikring  
75x150 mm åser c/c 107 cm  
100 mm isolering  
Stålplade

**TAGRENDER:**

5' galv. rendejern c/c 60 cm  
5' plasttagrender, FARVE:  
-tagvand føres til terræn

**UDHÆNG:**

-1 gavl: 25x150 mm trykimp. stern  
19x100 mm underbrædder  
-1 slider: udhængsåse males

træværk males med 1 gang GORI 88, FARVE:

**FODERBORD:**

12 cm armeret beton 30 MN  
komprimeret sandfyld  
"krybbekan" udføres i fundablokke

**SPALTER:**

14 cm betonspalter som  
"Thisted Cementvarer" med 3.8 cm åbning

Rev. A 27.06.201.

**HPH BYGC**

Sag: Kostald med C  
Emne: Snit A-A

Bygherre:  
I/S Engkærgård  
Fjordvej 43, Sk  
7870 Roslev

Titl.:  
Mobil:  
E-mail:

### Bilag 3. Uddrag af miljøstyrelsens vikivejledning



The screenshot shows the website of the Danish Environmental Agency (Miljøministeriet Miljøstyrelsen). The page title is "§ 19 c Udvidelse af stalde pga. dyrevelfærd". Below the title, there is a note: "Fanebladet 'Anmeldelse' er endnu ikke opdateret i henhold til ændringsbekendtgørelse nr. 1036 af 5/11/2012." The page also features a sidebar with navigation links: Forside, Revurdering, Forskelligt, Husdyrgædningsbekendtgørelsen, and Godkendelsespligt. At the top right, there are links for "Opret bruger" and "Log ind", and a search bar with the text "Søg".

**Figur 2A – 2D** illustrerer fire forskellige mulige placeringer af tilbygning på det samme gårdanlæg, som alle kan omfattes af anmeldeordningen. Øvrige fotos illustrerer eksempler på, hvorledes ændringen eller tilbygningen kan udformes i overensstemmelse med anmeldeordningens krav.

Bemærk at figurerne ikke er målfaste, og derfor ikke illustrerer en udvidelse, der ikke er større end det nødvendige til at opfylde de dyrevelfærdsmæssige krav. Figurerne illustrerer heller ikke, om disse tilbygninger vil forudsætte væsentlige ændringer i det eksisterende terræn, byggestil, bygningshøjde eller -bredde og af disse grunde ikke kan omfattes af anmeldeordningen.



Figur 2A-1

#### **Bilag 4. Udredning af dyrvelfærdskrav.**

##### **Beskriv udvidelsen herunder det beregnede behov til opfyldelse af dyrevelfærdskrav:**

For at kunne leve op til "Lov om hold af malkekvæg og afkom af malkekvæg" er der ønske om at opføre en ny dybstrøelsesstald i tilknytning til den eksisterende stald for at leve op til de nye arealkrav pr. dyr. Den nye stald bliver placeret på samme side som gylletankene. Udvidelsen er nødvendig for bl.a. at opfylde kravene til sygeafdeling og en æde plads pr ko. For at få plads til dette ønskes tilbygningen brugt til syge og aflastningsafdeling således at der bliver mere plads til køerne i eksisterende stalde. Desuden ønskes der opført en ny kælvningsafdeling med 4 kælvningsbokse for at leve op til kravet om mindst 4 kælvningspladser/100 køer.

##### **For at overholde Lov om hold af malkekvæg og afkom af malkekvæg er det nødvendigt at ændre det nuværende staldanlæg.**

Der er til 300 køer med opdræt krav om

- Mindst en sygeplads/100 køer – altså mindst 3 på denne ejendom
- Tilstrækkeligt med sygebokse til ungdyr
- Øget arealkrav til fællesbokse for kvier  
(<https://www.retsinformation.dk/Forms/R0710.aspx?id=132689#K5>)
- Mindst 4 kælvningspladser/100 køer
- mindst 6 kælvningsbokse af 12 m<sup>2</sup>
- En sengebås pr dyr i sengestald
- For hver 15. sengebås skal der laves en tværgang på min 4 meters brede.
- 300 ædepladser til køer

I det nuværende staldanlæg er der for lidt plads til dyreholdet, og derfor er det nødvendigt at lave den skitserede udvidelse, således at man har 2,7-3,3 m<sup>2</sup> pr dyr. Desuden skal der etableres flere kælvningsbokse og sygebokse.

I de eksisterende stalde laves der ikke godkendelsespligtige ændringer.

For at leve op til kravene i Lov om hold af malkekvæg og afkom af malkekvæg er det valgt, at etablere flere nye kælvningsbokse og sygebokse.

**Pernille Mia Bek (Linda Thordal), Landbo Limfjord, Resenvej 85, 7800 Skive.  
Direkte 96153006 eller [pmb@landbo-limfjord.dk](mailto:pmb@landbo-limfjord.dk) / [lth@landbo-limfjord.dk](mailto:lth@landbo-limfjord.dk)**